



Seminuevo y certificado 
Soluciones dentales de flujo de trabajo digital

Obten un equipo digital a un precio reducido

con un escáner **iTero Element™ Flex Comprehensive** seminuevo y certificado¹

* Ordenador portátil no incluido.

[Haz clic para obtener información de compatibilidad con ordenadores portátiles](#)

Características del producto

- **Movilidad total:**
Lleva la atención al paciente a cualquier sitio
- **Escaneo y visualización en colores vibrantes:**
Evaluaciones clínicas más rápidas para ti y consultas más llamativas para tus pacientes
- **Conectividad eficiente:**
Envía fácilmente escaneos de restauración en formato STL a tu laboratorio en unos pocos minutos†

Escáner seminuevo y certificado

- Sin costes recurrentes y garantía incluida durante 1 año²
- Asistencia e integración específicas
- Escaneos ilimitados y almacenamiento en la nube
- Envíos rápidos de piezas de repuesto
- Reposición total de piezas defectuosas sin coste adicional
- Últimas versiones de software

† El tiempo medio de transferencia, definido como el tiempo entre el momento del envío del escaneo de iTero y su recepción por parte del laboratorio dental, es de 4,6 minutos, basado en 10 000 escaneos. Esto puede variar en función de la conexión a Internet. Datos de archivo de Align Technology, a fecha de 12 de febrero de 2020.

Ponte en contacto con tu representante local de ZimVie:

REF.	Modelo seminuevo y certificado (CPO)	Período
212074108129	iTero Element Flex Comprehensive	12 meses



iTero™
seminuevo y
certificado

Calidad iTero garantizada.

 **ZimVie**

Optimiza tu flujo de trabajo de restauración con el escáner intraoral iTero Element

iTero™
seminuevo y
certificado

Trabaja de forma más eficiente con tu laboratorio



1

Escanea al paciente

Escanea el pilar de cicatrización
Encode® Emergence



2

Envía los escaneos a los colaboradores

Transfiere el archivo de datos al laboratorio
de preferencia o a ZimVie



3

Inicia el tratamiento restaurador

Restaura con una base de titanio GenTek®
o un pilar CAD/CAM*

Mejora tus capacidades de diagnóstico y planificación del tratamiento con el paquete de software completo iTero

- Las potentes herramientas, como la tecnología iTero TimeLapse y oclusograma, facilitan la salud bucal y el progreso del tratamiento de tus pacientes
- La plataforma abierta permite una digitalización perfecta de tu rutina y la interoperabilidad de otros flujos de trabajo digitales (planificación de implantes en la consulta, CSM, etc.)
- Beneficiate de escaneos rápidos³, precisión fiable⁴ y conectividad de laboratorio mejorada
- Protocolo de escaneo fácil de aprender y usar, para una mayor eficiencia
- Configuraciones de software integrales para todos los procedimientos de ortodoncia, Invisalign® y de restauración



Flujo de trabajo de conectividad del implante

Escanea el cuerpo de escaneo de tu elección y envía el escaneo de iTero automáticamente a tu laboratorio.

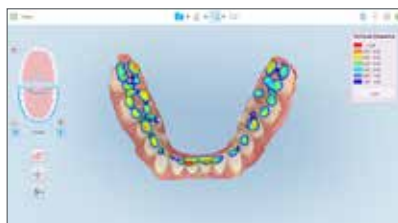

Oclusograma

Resalta la relación de contacto entre las arcadas con imágenes claras codificadas por colores.



La tecnología TimeLapse de iTero

Muestra los cambios graduales en el desgaste de la pieza, el movimiento de la pieza y la encía del paciente a lo largo del tiempo, utilizando imágenes atractivas en la consulta.

*Garantías disponibles en restauraciones del fabricante del equipo original. ¹Los escáneres seminuevos y certificados (Certified Pre-Owned, CPO) son unidades reacondicionadas certificadas por el fabricante del equipo original y no están disponibles para la venta en Europa. Es posible que no se ofrezcan en todas las regiones y están sujetos a disponibilidad. ²Después del plan de mantenimiento inicial de un año, se aplicarán cargos adicionales por la conexión de soporte remoto y las reparaciones para clientes que no tengan un plan de mantenimiento. Es posible que se apliquen cargos adicionales por actualizaciones de software y almacenamiento en la nube para clientes que no tengan un plan de mantenimiento. No existe ningún compromiso de pasar a un plan de mantenimiento después de un año, pero los clientes tienen la opción de adquirir un plan de mantenimiento después del período inicial. ³Los escaneos de pacientes pueden completarse en tan solo 60 segundos con la misma precisión y fiabilidad que caracterizan a los escáneres iTero Element. Los tiempos de escaneo reales dependen de la experiencia individual. ⁴La exactitud se define como una combinación de veracidad y precisión probada en diferentes sustratos, bajo diferentes condiciones de iluminación, para la preparación de coronas y el escaneo de la arcada completa. Según los resultados de 12 artículos revisados por expertos entre 2018 y 2020. Datos de archivo de Align Technology, a fecha de 20 de noviembre de 2020.

Para obtener más información, visita ZimVie.eu

ZimVie

4555 Riverside Drive
Palm Beach Gardens, FL 33410
Phone: +1-561-776-6700
Fax: +1-561-776-1272

Biomet 3i Dental Ibérica S.L.U.

C/Tirso de Molina, 40
08940, Cornellà de Llobregat, España
Atención al cliente España: 900-800-303
Atención al cliente Portugal: 800-827-836
Fax para pedidos: 93-445-81-36
ZV.pedidos@ZimVie.com

ZimVie
Restoring Daily Life®

Salvo que se indique lo contrario, tal y como se especifica en el presente documento, todas las marcas comerciales y los derechos de propiedad intelectual son propiedad de ZimVie Inc. o sus filiales, y todos los productos son fabricados por una o varias de las filiales dentales de ZimVie, Inc. (Biomet 3i, LLC, Zimmer Dental, Inc., etc.), y distribuidos y comercializados por ZimVie y sus socios comerciales autorizados. ZimVie es un distribuidor autorizado de los productos iTero fabricados por Align Technology, Inc. Invisalign, iTero, iTero Element y el logotipo de iTero, entre otros, son marcas comerciales o marcas de servicio de Align Technology, Inc. o de una de sus filiales o empresas subsidiarias, y pueden estar registrados en EE. UU. o en otros países. Si desea obtener más información sobre algún producto, consulte el prospecto o las instrucciones de uso de dicho producto concreto. La autorización y la disponibilidad del producto pueden estar limitadas a ciertos países o regiones. Este material está destinado a odontólogos exclusivamente y no incluye asesoramiento ni recomendaciones de carácter médico. Queda prohibida su distribución a ningún otro destinatario. Está prohibido copiar o reimprimir este material sin el consentimiento expreso por escrito de ZimVie. ZV0793ES EMEA REV B 06/24. ©2024 ZimVie Inc. Todos los derechos reservados.

