

Intelligente, efficiente,  
basato su cloud

VERSIONE 5.4  
CON NUOVE  
FUNZIONI

# RealGUIDE® Software Suite

Progettazione protesica e  
chirurgia implantare guidata



**ZimVie**



# Migliora efficienza e produttività



## RealGUIDE Software Suite versione 5.4

L'ultimo software RealGUIDE offre funzioni all'avanguardia e definisce nuovi standard nella progettazione dentale. Fai conoscenza con le ultime innovazioni e sfrutta le entusiasmanti possibilità.



## Risparmio di tempo con il software RealGUIDE

	Pacchetto software convenzionale	RealGUIDE Software Suite
Identificazione dei nervi	5 minuti	Meno di 1 minuto
Segmentazione ossea su arcata completa	1,5 ore	2 minuti
Segmentazione di corone su arcata completa	5 minuti	10 secondi
Segmentazione dentale su arcata completa	5 minuti	Meno di 2 minuti
Piano di trattamento + progettazione della guida chirurgica per dente singolo	20 minuti	Meno di 10 minuti
Piano di trattamento e progettazione della guida chirurgica per arcata completa	45 minuti	Meno di 15 minuti
Progettazione di guide scomponibili	2 ore	Meno di 45 minuti

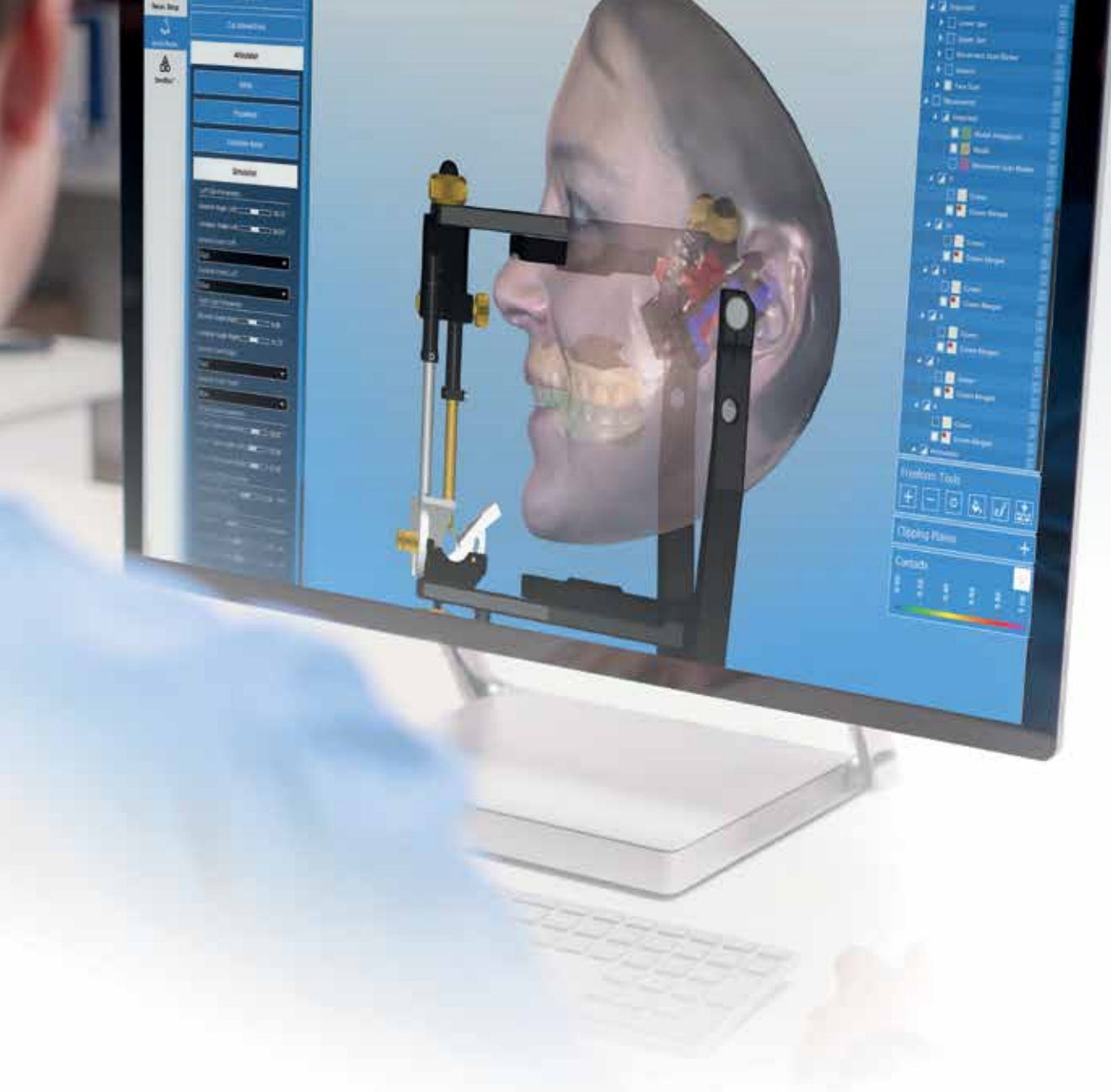

## Presentazione di RealGUIDE Software Suite

### Integrazione esclusiva della progettazione chirurgica e protesica

RealGUIDE Software Suite offre tutto il necessario per una pianificazione precisa degli impianti, guide chirurgiche e la progettazione protesica al fine di migliorare la cura del paziente ottimizzando tempi, costi e flussi di lavoro.

I moduli software possono essere combinati secondo le esigenze personali per la progettazione protesica e una chirurgia implantare flessibile e intuitiva.

### Caratteristiche

- Potenti strumenti di IA
- Procedure intuitive ed efficienti grazie alle funzioni automatiche
- Infrastruttura per la gestione delle librerie e delle licenze basata su cloud
- Ampia libreria di impianti
- Piattaforma integrata per la comunicazione e la condivisione dei file
- Moduli interconnessi che garantiscono flussi di lavoro integrati
- Architettura aperta per la massima flessibilità
- Compatibile con dispositivi Mac, PC o iOS mobile

## ■ Risparmia tempo prezioso con gli strumenti di intelligenza artificiale (IA).

### Identificazione dei nervi tramite IA con un solo clic

Tracciatura automatica dei nervi della mandibola con il clic di un pulsante, risparmiando il tempo impiegato per valutare le scansioni CBCT.

### Segmentazione ossea assistita

Gestione di casi complessi a costi e tempi ridotti grazie alla segmentazione ossea automatica e all'estrazione virtuale dei denti.

### Estrazione e segmentazione automatica dei denti

Il nuovo strumento di IA per la segmentazione dei denti consente di estrarre e segmentare i denti automaticamente, senza bisogno di eseguire la procedura per ogni singolo dente, un evidente vantaggio quando si pianificano estrazioni immediate per impianti e protesi immediate o parziali.

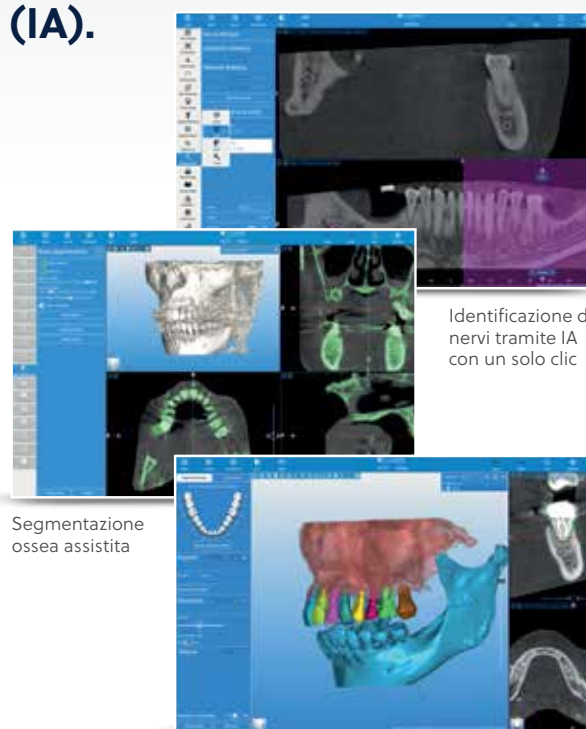

Identificazione dei nervi tramite IA con un solo clic

Segmentazione ossea assistita

Estrazione e segmentazione automatica dei denti

## ■ Aumenta la produttività consultando le librerie basate su cloud.

### Libreria protesica su cloud

RealGUIDE 5.4 consente l'accesso a librerie protesiche basate su cloud. Non è necessario scaricare e installare manualmente le librerie sul sistema. È possibile accedere a tutte le librerie protesiche dal software stesso, senza bisogno di uscire per il caricamento

### Nuovo stock di librerie

Possibilità di importare e utilizzare le librerie dei fabbricanti in stock e progettare una corona direttamente.



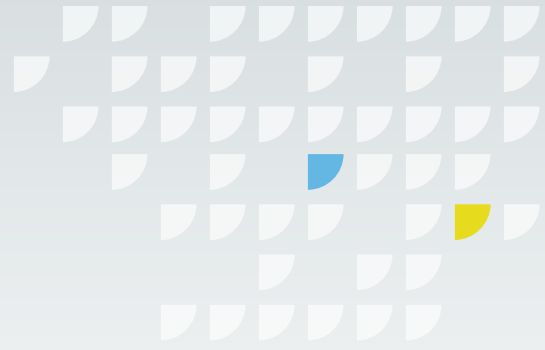

## Aumenta l'efficienza semplificando la fase di progettazione.

Per un flusso di lavoro valido ci vogliono strumenti validi. Il software RealGUIDE offre la massima flessibilità grazie a una combinazione intuitiva di potenti strumenti che rendono la progettazione efficiente ed efficace.

- Progettazione semplificata del profilo di emergenza
- Indice di riferimento per le boccole guida
- Nuove scelte rapide per la visualizzazione dei denti
- Strumento di regolazione della linea gengivale
- Strumento di connessione automatica
- Strumento di duplicazione della linea di margine
- Viste 3D personalizzabili definite dall'utente
- Waxup flessibile e sostituzione degli antagonisti
- e altro ancora!

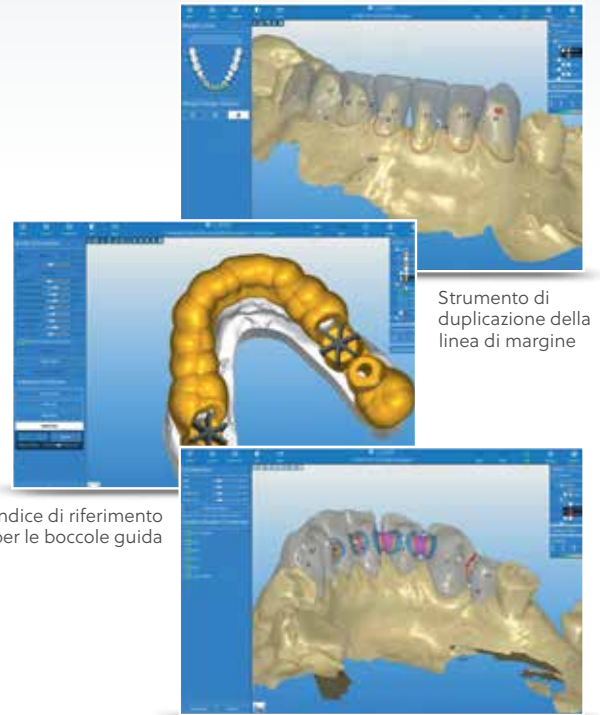

Strumento di duplicazione della linea di margine

Indice di riferimento per le boccole guida

Strumento di connessione automatica

## Amplia le capacità di progettazione per un flusso di lavoro senza interruzioni.

### Flusso di lavoro per barre separate

Il nuovo flusso di lavoro per barre separate consente la creazione di splendide ricostruzioni ibride (in zirconia e titanio), avvitate o cementate, per un'arcata completa partendo da un unico waxup.

### Flusso di lavoro con copia della protesi

Questo nuovo flusso di lavoro consente la creazione di una nuova protesi segmentando i denti e la base gengivale partendo dalla scansione di una protesi precedente.

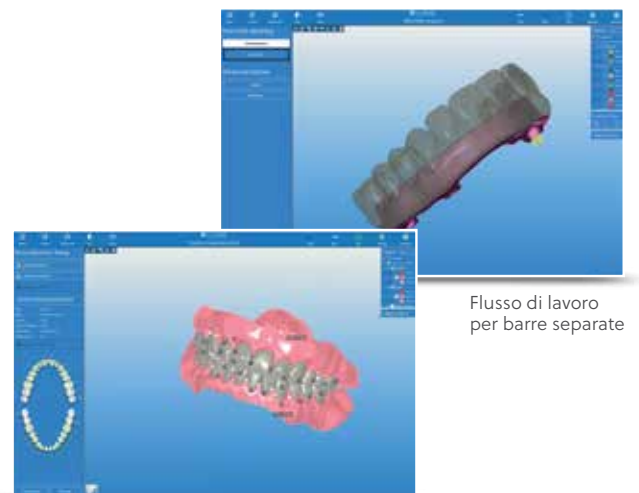

Flusso di lavoro per barre separate

Flusso di lavoro con copia della protesi

# Un unico software. Molte possibilità.

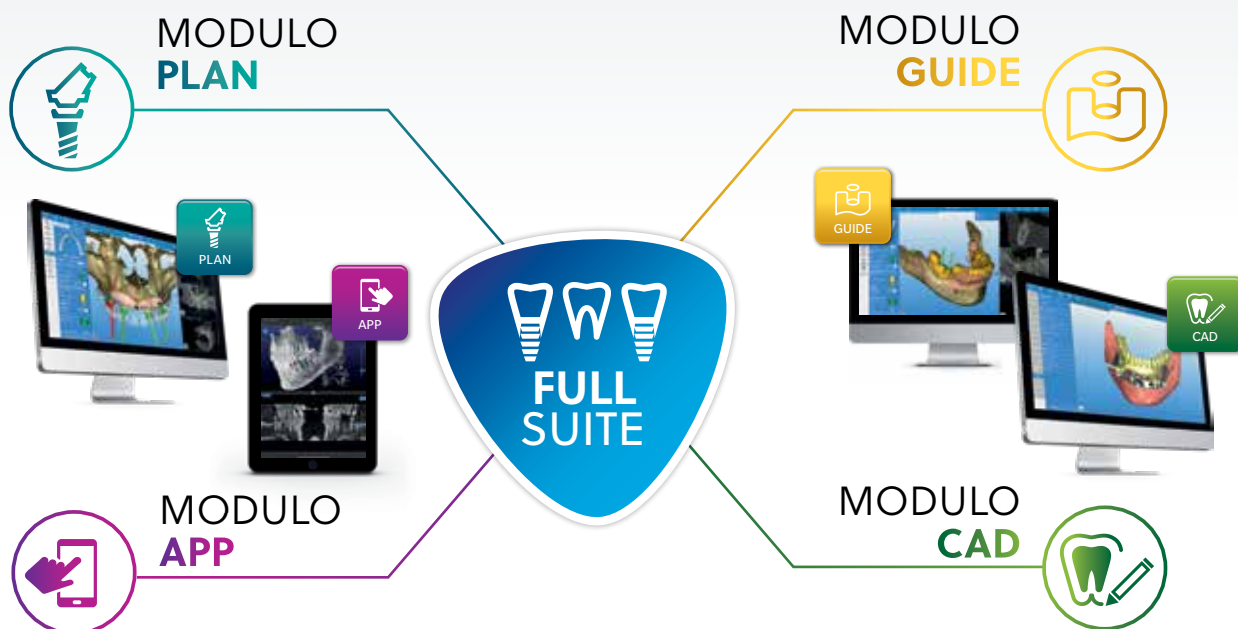

Ulteriori informazioni sui  
diversi moduli e sui prezzi  
sono disponibili all'indirizzo  
[RealGUIDE.com](https://RealGUIDE.com)

## ZimVie Global Headquarters

4555 Riverside Drive  
Palm Beach Gardens, FL 33410  
Phone: +1-561-776-6700  
Fax: +1-561-776-1272  
[www.ZimVie.com](http://www.ZimVie.com)

## Zimmer Dental Italy srl

Viale Italia n. 205/D  
31015 Conegliano (TV)  
Tel.: +39-0438-37681  
Fax: +39-0438-553181  
[ZimmerDental.Italy@ZimVie.com](mailto:ZimmerDental.Italy@ZimVie.com)

 **ZimVie**  
Restoring Daily Life.®

Salvo diverse indicazioni, tutti i marchi e i diritti di proprietà intellettuale qui indicati sono proprietà di ZimVie Inc. o di una delle sue società affiliate. Tutti i prodotti sono fabbricati da una o più consociate odontoiatriche di ZimVie Inc. (Biomet 3i, LLC, Zimmer Dental, Inc., ecc.) e sono commercializzati e distribuiti da ZimVie Dental e dai suoi partner commerciali autorizzati. Per ulteriori informazioni vedere l'etichetta del singolo prodotto o le istruzioni per l'uso specifiche. L'autorizzazione alla distribuzione dei prodotti e la loro disponibilità potrebbero essere limitate a determinati Paesi/aree geografiche. Questo materiale è destinato esclusivamente ai medici e non include indicazioni o raccomandazioni di carattere medico. È vietata la distribuzione a qualsiasi altro destinatario. Questo materiale non può essere copiato o ristampato senza l'esplicito consenso scritto di ZimVie. ZV2509IT REV A 09/24 ©2024 ZimVie. Tutti i diritti riservati.

